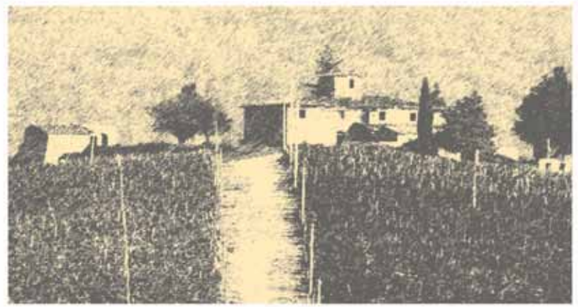

arrimobili

Loc. La Villa 53017 RADDA IN CHIANTI (Siena)
Tel. 0577 738171 - 0577 738710
Fax 0577 738093
www.arrimobili.com arrimob@arrimobili.com

new country

arrimobili

FATTO IN ITALIA

La collezione "new country" offre ulteriori proposte d'arredo per i Vostri ambienti.
La nostra ditta si conferma nel costruire mobili di alta qualità ed è capace di riportare ai nostri giorni forme e stili del passato che si adattano perfettamente ai gusti contemporanei.
La collezione offre anche arredi moderni, dalle linee pulite ed essenziali nelle quali il protagonista resta il legno massello proposto anche in colori inediti.

new country

The "New Country" collection offers more furnishing solutions for every environment. Our company builds high-quality furniture and has always been striving to rediscover forms and styles of the past, whileas adapting them to contemporary tastes and functions. The collection also contains modern furnishings with clean and essential shapes, all built in superb solid wood and in a wide range of colors.

Sommario

pag. 4

pag. 8

pag. 10

pag. 14

pag. 18

pag. 22

pag. 26

pag. 28

pag. 30

pag. 34

pag. 36

pag. 40

pag. 44

pag. 48

pag. 50

pag. 62

Soffice Gianduia

100 g di burro morbido
50 g di zucchero
1,5 dl di crema gianduia
4 cucchiai di panna fresca
1 uovo
220 g di farina
1/2 bustina di lievito vanigliato per dolci

Montare il burro morbido aggiungendo lo zucchero, fino a ottenere una crema soffice. Incorpora l'uovo finché il composto risulterà gonfio e omogeneo.
Setaccia la farina e unisci con il lievito la crema di burro, la crema di gianduia e la panna. Riempi gli stampini solo fino a metà altezza perché l'impasto si gonfia e potrebbe fuoriuscire.
Metti i muffin in forno finché saranno gonfi e dorati.
Spolverizza con lo zucchero a velo, facendolo cadere da un colino o setaccino.

fiesole ore 17: 00

gianduia

Soluzione lineare mista a finta muratura con piano e lavello in marmo che rendono ancor più pregiata la composizione. Ampia credenza tradizionale con vetrina.

Linear solution with the classic look of built-in masonry. The marble top and sink add a further touch of elegance. Large traditional kitchen cabinet features a top display unit with doors in tempered glass.

gianduia

vaniglia

Bocconcini freddi di mirtilli

250 g di mirtilli
150 g di more
il succo di 3 lime
10 foglie di menta
4 cucchiai di zucchero di canna

Frullate mirtilli, more e succo di lime.
Suddividete in 4 coppette e tenete in frigo.
Prendete la menta e mettetela tra due fogli di carta da forno con lo zucchero di canna e schiacciate con un batticarne.
Mescolate il tutto allo zucchero, mettete nei bicchieri e completate a piacere con un goccio di soda.

pienza ore 15:00

mirtillo

Nuovi colori per una piccola cucina dalla linea essenziale e moderna arricchita da complementi in tinta.
...e quando arriveranno gli ospiti, utile sarà il nuovo tavolo allungabile con due prolunghe a scorrere.

New colors for a small kitchen with essential and modern shapes, well complemented by matching accessories.
...expecting guests? The new extendable dining table slides seamlessly to accomodate extra diners.

mirtillo

Variegata bianca e rossa

6 tuorli
1 l di latte scremato
100 g di zucchero
1 stecca di vaniglia
200 g di fragoline di bosco

Sbattete i tuorli con lo zucchero fino a formare una crema molto chiara e spumosa.
Versate a filo il latte bollente aromatizzato con la vaniglia, cuocete la crema a bagnomaria per 8-10 min. senza farla bollire.
Mescolate per qualche minuto e fate raffreddare.
Frullate le fragole e aggiungetele alla crema preparata.
Versate in uno stampo sagomato e fate rassodare in frigorifero.

amalfi ore 15:00

vaniglia

Cucina in finta muratura con preziosi piani composti da mattonelle in travertino, realizzati internamente con sapiente cura artigianale.
Il colore dei muretti e del cono della cappa può essere realizzato in varie tinte o può essere fornito grezzo per essere colorato esattamente come le Vostre pareti.

Kitchen in classic Tuscan masonry style. Countertop and backsplash are laid in artfully hand crafted travertine tiles. The masonry parts and the upper cone of the kitchen hood can be painted in a variety of colors. They can also be delivered unfinished, to allow you to paint them on site, matching the exact color of your kitchen walls.

Deliziosa mousse al pistacchio

2 cucchiai di pistacchi freschi
200 g di zucchero
gelato al pistacchio

Cuocete lo zucchero con 5 cucchiai di acqua, toglietelo dal fuoco quando è di colore ambrato, versatelo su un piano di pietra e cospargetelo i pistacchi tritati grossolanamente.
Lasciatelo indurire.
Riempite delle cappette con gelato al pistacchio e guarnitelo con pezzi di caramello.

taormina ore 10:00

pistacchio

Il piano e il lavello in travertino, la boiserie e la linea particolare della cappa rendono preziosa questa cucina.

The travertine top and sink, the delicate woodwork and the ingenious shape of the kitchen hood: unique details for an exquisite kitchen.

pistacchio

Goccia al nero fondente

4 uova,
100 g di burro,
85 g di zucchero,
50 g di farina,
120 g di cioccolato fondente,
5 cucchiai di latte,
1 bustina di lievito in polvere.

Scaldate il latte con il cioccolato.
Lavorate 1 uovo intero e i 3 tuorli con lo zucchero,
la farina e la presa di lievito.
A questo punto, unite il composto al latte e al cioccolato,
quindi gli albumi rimasti montati a neve.
Versate in uno stampo imburrato e cuocete nel forno

torino ore 20:30

cioccolato

Cucina angolare in colore tradizionale caratterizzata da ampia cambusa che può essere accessoriata con ripiani, appendiabiti, tagliere etc. Ampi i cesti e i cassetti per contenere i Vostri accessori di cucina.

L-shaped kitchen in traditional colors characterized by an ample pantry which can be customized with shelves, hooks, chopping board etc. Large baskets and drawers provide storage space to keep your kitchen utensils organized.

mandorla pistacchio

Soluzione per piccoli ambienti di villeggiatura con top unico in acciaio dove sono già inseriti lavello e piano cottura. Pratica la panca con contenitore.

A clever solution for small holiday apartments: the stainless steel top combines sink and cooktop in one practical unit. The chest provides extra storage space.

Quattro quarti di vaniglia e caffè

120 g di farina
120 g di zucchero
120 g di burro
2 uova, vaniglia

Per la crema:
2 cucchiai di caffè solubile
un cucchiaio di chicchi di caffè spezzettati
80 g di zucchero
50 g di farina
6 tuorli
4 dl di latte

Lavorate a crema il burro morbido, unite lo zucchero, i tuorli poi unite anche la farina, la vaniglia e gli albumi montati. Cuocete la torta nel forno caldo.
Montate i tuorli con lo zucchero e la farina; riunite in una casseruola il latte con il caffè solubile, portate al limite del bollore e fate riposare per 10 minuti.
Versare il latte a filo, mescolate e cuocete la crema. Coprite e fate raffreddare.
Tagliate la torta spalmando il centro con la crema, cospargetela di mandorle tritate.

modena ore 08:30

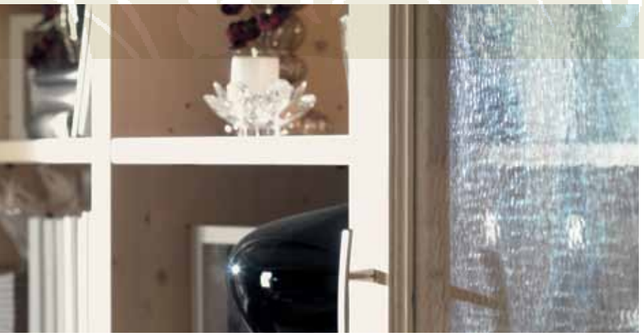

vaniglia

Parete lineare pensata per offrire soluzioni pratiche ed efficaci per la vita moderna. Particolare del cassetto con guide ad estrazione totale.

A clean and linear wall solution for modern uncluttered lifestyles.
Fully extractable drawer sliding on guides.

vaniglia

caffè

Linee pulite ed essenziali ed un colore decisamente nuovo per una parete in linea moderna con accessori in tinta. Tanti contenitori, piani d'appoggio e mensole per creare nuovi spazi capaci di adattarsi a gusti ed ambienti diversi.

Clean and essential shapes and an entirely new color for a modern wall unit with matching accessories. A combination of containers, tops and shelves create new spaces which can be customized to your personal taste.

Baci di dama

150 g di mandorle
150 g di burro
150 g di farina
150 g di zucchero
80 g di cioccolato al latte

Fate ammorbidire il burro a pezzetti.
Passate le mandorle fino a ottenere un composto leggermente grumoso, aggiungete il burro, la farina setacciata, lo zucchero restante e amalgamate gli ingredienti.
Con le mani, modellate tante palline.
Infornate, staccate le palline e fatele raffreddare.
Fate fondere il cioccolato e bagnatevi i dolcetti.
Rotolateli poi nel fondente in polvere.

desenzano sul garda ore 11:30

cioccolato

Alternanza di ante, vetrina, cassetti e vani a giorno creano una funzionale parete attrezzata in stile tradizionale.

A combination of drawers, doors, shelves and display units creates a functional solution for an entire wall, in the best Tuscan country tradition.

Crema profumo di mare

2 avocado maturi
un mazzetto di prezzemolo
una cipolla bianca dolce
2 limoni, un pizzico di paprica piccante
700 g di cozze
uno spicchio d'aglio, un peperoncino, sale, pepe
mezzo bicchiere di vino bianco

Sbucciate gli avocado e tagliateli a metà per il lungo e riducete la polpa a pezzetti. Unite la polpa di avocado, il prezzemolo, la cipolla e il succo di limone fino a ottenere una crema.
Tritate fine l'aglio e il peperoncino con qualche foglia di prezzemolo, un pizzico di sale e di pepe e bagnate col vino bianco.
Pulite e bollite le cozze; fatele aprire e sgusciatele.
Alla crema d'avocado unite le cozze, spolverizzate di pepe macinato al momento e il prezzemolo tritato. Servite come antipasto accompagnando con crostini caldi.

alghero ore 19:00

avocado vaniglia

Proposta di camera arricchita da complementi d'arredo. Soluzioni efficaci per il riposo, lo studio, il gioco.

Complete solution with matching accessories. A functional space for study, rest and play.

avocado - vaniglia

numana ore 07:30

Zabaione di mandorle

1 bicchiere di Marsala
80 g di zucchero
100 g di burro
2 tuorli
120 g di amaretti
150 g di mandorle

Per lo zabaione 2 tuorli
40 g di zucchero
4 cucchiai di Marsala

Sciogliete il burro, sbriciolate gli amaretti e bagnateli con il Marsala. Montate i tuorli con lo zucchero, incorporate le mandorle tritate, quindi il burro e amalgamate il composto fino a quando diventa morbido e cremoso, quindi unite gli amaretti.
Lo zabaione: montate i tuorli con lo zucchero rendendoli spumosi, aggiungete il Marsala, mescolate a bagnomaria.
Versate nelle coppette, lasciate raffreddare e servite.

mandorla pistacchio

Un'armadiatura costruita a misura con un'efficace soluzione progettuale da adattare ad ogni ambiente. Particolare del terzo letto estraibile: quando l'arrivo di un ospite non diventa un problema!

Custom built fitted cupboard system that easily adapts to any room size and style. Ingeniously hidden guest bed in a great space-saving design.

mandorla - pistacchio

il salvaspazio

Il modo più pratico per trovare eleganti soluzioni in piccoli spazi
the best way to find elegant solutions in small spaces

i complementi

LEONARD FREED

HUGS

i colori

vaniglia

mirtillo

pistacchio

avocado

caffè

mandorla

gianduia

cioccolato

le ante

con bugna

bozza liscia

vetro temperato

vetro temperato con crociera

frontale cassetto

le maniglie

pomolo in legno

pomolo quadro

archetto inox

maniglia brunita

maniglia inox

i tessuti

simum 00

milton 15

manchester 15

chester 15

E' un prodotto certificato con il marchio di qualità ambientale CasaToscana/Green Home.
Il marchio, promosso dalla regione Toscana attraverso il Consorzio Casa Toscana e la collaborazione dell'Università di Firenze e di Istituto Ambiente Italia, cerfifica l'ecocompatibilità del prodotto attraverso l'applicazione della metodologia di Lca che tiene conto di tutte le fasi del processo dall'approvvigionamento alla produzione, dall'imballaggio al trasporto, dall'utilizzo alla dismissione.
La qualità ambientale del prodotto è valutata sulla base di tre categorie di impatto: danno alla salute umana, alla qualità dell'ecosistema, alle risorse minerali e fossili. Le fasce di merito entro le quali si ottiene la certificazione AA ed A sono ottenute muovendo dai più bassi valori di impatto delle produzioni aziendali. Ai prodotti che ricadono al di fuori delle due fasce non viene assegnato il marchio.
I livelli sono rivisti, verso il basso, ogni due anni con l'obiettivo di un continuo aumento della qualità ambientale dei prodotti.
Un progetto, il Casa Toscana/Green Home, che fa delle aziende e della regione avanguardia per la protezione ambientale sui mercati del mondo. Un buon modo di rinnovare una tradizione, tipicamente toscana, di qualità, viver sano, armonia con la natura.

Descrizione prodotto esaminato

Cucina in legno massello di abete,
pomoli in legno, piano di lavoro in legno
Lunghezza: 330 cm
Peso: 137Kg
La composizione prevede 2 colonne (56x33x236cm), 4 basi (56x83 cm), 2 pensili (33x93 cm) ed 1 pensile per cappa (33x65 cm)

Componenti del prodotto (valori in kg)

Materiali legnosi	
legno massello	120,0
MDF	6,0
Materiali non legnosi	
acciaio	120,0
materiali metallici	1,5
vetro	0,3
Colle e vernici	
colla vinilica	0,5
materiali metallici	1,5
vetro	0,3

Componenti del prodotto (valori in kg)

cartone	10,0

Categoria marchio

AA

Dichiarazione ambientale

Categoria marchio: Cucina
Unità Funzionale: metro lineare di cucina

Valutazione specifica del prodotto	Valore ottenuto *(ecoimpatti)*
Indicatore del danno alla salute umana (HH)	2,91
Indicatore del danno alla qualità dell'ecosistema (EQ)	0,22
Indicatore del danno alle risorse minerali e fossili (R)	2,10
Totale ecoimpatti	**5,23**
Soglia eccellenza (cat. AA)	7
Soglia accettazione(cat. A)	16

Analisi ciclo di vita

Copertura LCA componenti: 99% in peso
Componenti non coperte da LCA:
vetro, materiali metallici, coloranti
Fasi ciclo di vita considerate: produzione dei materiali componenti del prodotto (compreso trasporto), produzione del mobile, produzione dei materiali componenti l'imballaggio, uso del mobile (solo per emissioni di formaldeide)
Fasi ciclo di vita non considerate: distribuzione del mobile, verniciatura esterna
Assunzioni effettuate: l'energia elettrica consumata è quella media italiana, lo scenario di fine vita è lo smaltimento in discarica, le emissioni da verniciatura sono ricavate da dati medi di settore.

Modoluce ~ fotografia
Alice Parlanti ~ stylist
Silvia Cencetti ~ progetto grafico
Ciani Artigrafiche ~ fotolito e stampa

si ringraziano:

Giancarlo Lanessi ~ Tappeti e manufatti ~ Fi
La Gabbianella c/o Maestri di Fabbrica ~ Fi
Le Ceramiche della Val d'Elsa
Castelfiorentino Fi